

# Eシリーズ(EX/EQ/ER)

ブランドとして認知の広まる証明写真機「Ki-Re-i」。  
画像処理アルゴリズム搭載で、  
肌も、目元も、断然キレイ。

## 選べる4つの証明写真

### 1 *Excellent* エクセレント・モード

背景選択が可能

肌も、目元も、断然キレイ  
画像処理アルゴリズム搭載

美肌補正／肌色調整が可能



### 2 肌美<sup>プラス</sup> 肌美+美白で シミやくまも目立ちにくい



省エネ  
LED照明採用  
エコ設計

待機電力  
約50%削減  
(当社従来機比)

### 3 男前<sup>プラス</sup> 健康肌の証明写真 顔色／肌補正が可能



### 4 レギュラーモード もちろん、普通の証明写真も選べます



これが、キレイ決定版！

【エクセレント・モード】背景選択が可能

## 印象が変わる! まるでスタジオ撮影!

「エクセレント・モード」なら、好みの背景を選択可能。各色のグラデーションや、スタジオ撮影風の雲模様も。自分の印象を演出できるメニューです。



※背景の種類は予告なく変更される場合があります。

画像処理アルゴリズム搭載

## 肌も、目元も、断然キレイ

美肌処理が大幅に進化。特に、目元がハッキリ生き生きと見え、その差は明らかです。美肌補正と肌色調整が可能な、女性に人気の「肌美+」や健康肌に変更できる「男前+」も、さらに品質が向上しました。

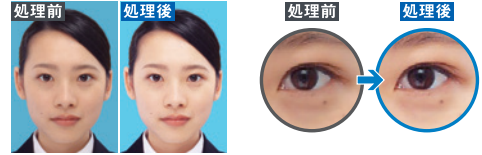

LED照明を採用

## 省エネ、エコロジー設計

待機電力を約50%削減しました。(当社従来機比)

- 多言語対応
- 高速15秒プリント
- 防犯、虫対策を強化
- タッチパネルで簡単操作
- 焼増し可能
- 資金負担ゼロ+安心のサポート体制

### ◎EX/EQ/ER/EQ2 基本仕様

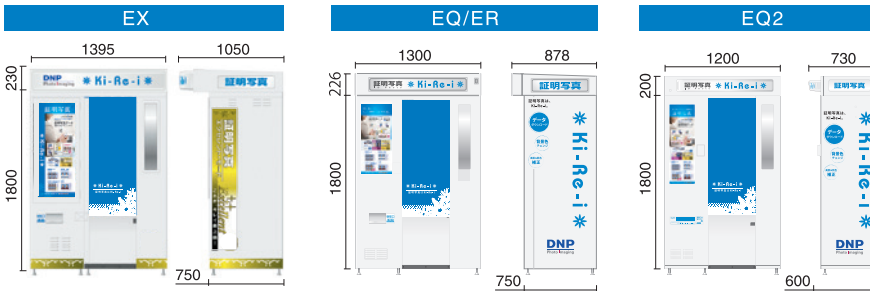

仕様	EX	EQ/ER	EQ2
プリント時間	15秒		
カラー／白黒	兼用タイプ(白黒はレギュラータイプのみ対応)		
撮影方式	CCDデジタルカメラによる電子式		
プリント方式	昇華型熱転写プリント方式		
ペーパー	400枚／巻	600枚／巻、400枚／巻※1	600枚／巻
撮影位置決め方式	上下可動シートと自動フレーミング併用		
重量	360kg	340kg	284kg
本体外形寸法	幅1395mm、高さ2030mm 奥行き750mm(看板含まず)	幅1300mm、高さ2035mm 奥行き750mm(看板含まず)	幅1200mm、高さ2000mm 奥行き600mm(看板含まず)
	アジャスター調整範囲:50~80mm	アジャスター調整範囲:21~68mm	
電気容量	動作時:AC100V・4.2A(最大) 省電力待機時:AC100V・1.4A※1	動作時:AC100V・5.5A(最大) 省電力待機時:AC100V・1.5A	

※1 機械により異なる ※仕様および外観は予告なく変更される場合がありますのでご了承ください。

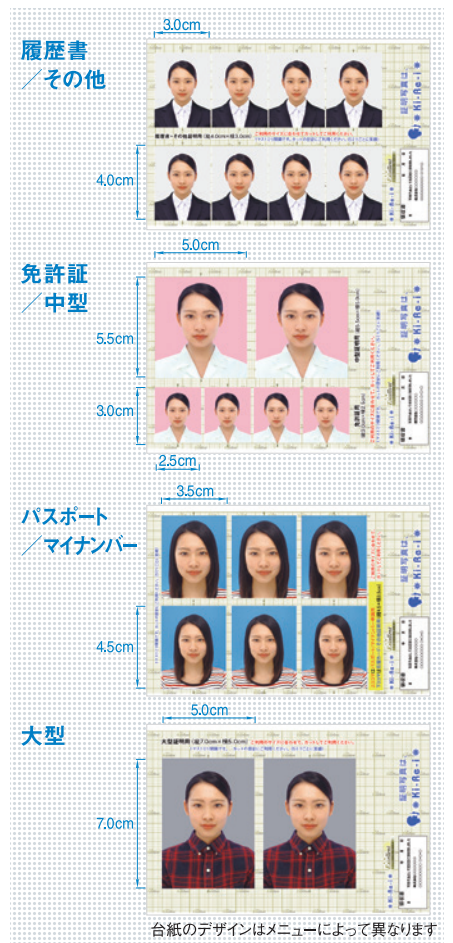

台紙のデザインはメニューによって異なります

## 株式会社DNPフोटイメージングジャパン

本社 〒162-8001 東京都新宿区市谷加賀町 1-1-1  
 (総合受付ナビダイヤル) (フリーダイヤル) TEL : 0120-372-010  
 (本社営業) 【第1営業部】【第2営業部】

大阪営業部 〒550-8508 大阪市西区南堀江 1-17-28 なんばSSビル8F  
 札幌オフィス 〒065-0007 札幌市東区北7条東 11-1-1  
 東北オフィス 〒983-0036 仙台市宮城野区苦竹 3-5-1  
 名古屋オフィス 〒463-8550 名古屋守山区瀬古 3-201  
 九州オフィス 〒815-0031 福岡市南区清水 2-18-28

URL : <https://www.dnp.co.jp/group/dnp-pj/> Facebook : <https://www.facebook.com/dnpphoto.biz>

詳細はWebよりご確認ください

コーポレートサイト

お問い合わせ

